



sage



Neuerungen HWP 2011

Inhaltsverzeichnis

1	Vereinfachungen des HWP - Grundmodul.....	3
1.1	Änderbarkeit von Positionstexten.....	3
1.2	Erweiterungen der Schnellstartleiste.....	3
1.3	Anzeige von Referenzinformationen.....	4
1.4	Erweiterungen des Suchfensters.....	5
1.5	Direkter Aufruf der Werkzeuge.....	6
2	DBD Erweiterungen.....	7
2.1	Regionalfaktoren zur Korrektur des Einkaufspreises.....	7
2.2	Eigene Schaltfläche im Dokument.....	7
2.3	Verknüpfung von DBD Artikeln mit Stammdaten.....	8
2.4	STLB-BauZ.....	8
3	Erweiterung der HWP Zeiterfassung.....	9
3.1	Verbesserung der Schnittstelle.....	9
3.2	Terminal.....	10
3.3	Webterminal.....	10
4	Generalüberholung Nachkalkulation.....	11
4.1	Erfassung von Belegen.....	11
4.2	Suche von Belegen.....	12
4.3	Projektbezogener Soll-Ist-Vergleich.....	12
4.4	Funktionale Erweiterungen.....	13

1 Vereinfachungen des HWP - Grundmodul

1.1 Änderbarkeit von Positionstexten

Ihr Plus:

- + Kein umständliches Kopieren von Positionen bei Rechtschreibfehlern

Die Positionstexte in Aufträgen und Rechnungen des HWP 2011 bleiben solange änderbar, bis das Rechnungsausgangsbuch gedruckt wurde, die Rechnung an eine Finanzbuchhaltung übergeben wurde oder bis der offene Posten in der OP-Verwaltung bebucht wurde.

1.2 Erweiterungen der Schnellstartleiste







Ihr Plus:

- + Aufruf der Funktionen mit einem Klick
- + Kürzere Einarbeitung
- + Mehr Überblick über die vorhandenen Funktionen



Erweiterte Schnellstartleiste des HWP 2011

Die bekannte Schnellstartleiste des HWP wurde um einige neue Schaltflächen erweitert:

-  Preisauskunft
-  Dokumentnachweis
-  Liefernachweis
-  Bestellnachweis
-  Wartungsnachweis
-  Projekttransfer mit Übernahme der Projektnummer des aktuellen Projekts (Siehe auch 1.5)
-  GAEB mit Übernahme der Projektnummer des aktuellen Projekts und der aktuellen Dokumentnummer des aktuell geöffneten Schriftstücks (Siehe auch 1.5)

Durch die neuen Schaltflächen sind die verfügbaren Funktionen für jeden Anwender jederzeit sichtbar und mit einem Klick zu erreichen. Dies reduziert zum einen die Einarbeitungszeit in das HWP 2011 und beschleunigt zum anderen den täglichen Arbeitsablauf.

1.3 Anzeige von Referenzinformationen

Ihr Plus:

- + Mehr Übersichtlichkeit
- + Kein lästiges Nachschlagen
- + Kompletter Sachverhalt auf einen Blick



Anzeige der abweichenden Rechnungs- und Lieferadressen im Kundenstamm

In vielen Dialogen des HWP wurde aus Platzgründen häufig die Nummer für Kunden, Artikeln oder Leistungen anstatt des beschreibenden Textes angezeigt. Dies führte dazu, dass der Anwender die Nummern regelmäßig nachschlagen musste. Durch die größenveränderlichen Dialoge wurde nun Platz geschaffen, um auf den Dialogen auch beschreibende Texte zu den Nummern anzuzeigen. Zu folgenden Kürzeln in Stammdatendialogen werden im HWP 2011 auch beschreibende Texte angezeigt:

- Anzeige der Warengruppenbezeichnung zu (Haupt-)Warengruppen
- Anzeige der Gruppenbezeichnung zu Leistungsgruppen
- Anzeige der Gruppenbezeichnung zu Kundengruppen
- Anzeige der Adresse zu den abweichenden Rechnungs- und Lieferadressen
- Anzeige des zugeordneten Benutzers im Mitarbeiterstamm im Klartext
- Anzeige des Oberbegriffs zum Lieferanten einer Kreditorenrechnung
- Anzeige der Dokumentbeschreibung in der Titelzeile
- Anzeige des Oberbegriffs zum verknüpften Datensatz in Erinnerungen/Terminen
- Anzeige der Projektbeschreibung zum offenen Posten

Durch diese neuen Informationen entfällt das lästige Nachschlagen bei täglichen Aufgaben. Der Anwender erkennt den Sachverhalt auf einen Blick.

1.4 Erweiterungen des Suchfensters

Ihr Plus:

- + Mehr Details auf einen Blick
- + Schnellere Suche
- + Bessere Anpassungsmöglichkeiten an die eigenen Bedürfnisse



Artikelsuche mit der Anzeige aller Materialpreise

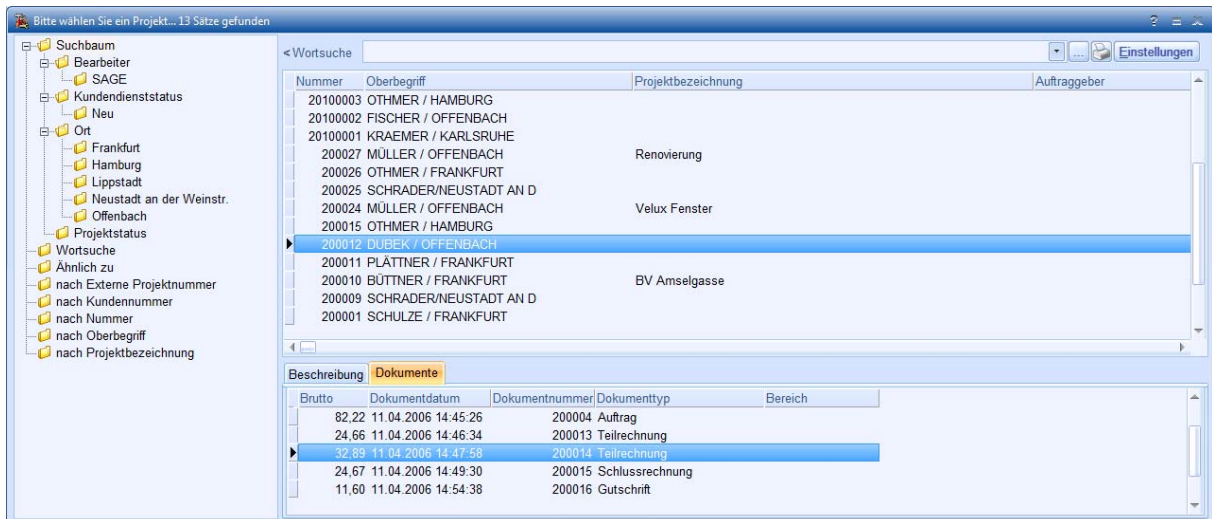

Projektsuche mit der Anzeige aller Dokumente

Neue Möglichkeiten in der Suche

- Anzeige von Referenzen, z.B.
 - Anzeige der Bestellnummer des Hauptlieferanten
 - Anzeige aller Preise der Artikel
 - Anzeige der Ansprechpartner der Kunden
 - Anzeige der Dokumente eines Projekts
- Anzeige der Telefonnummern der Hauptansprechpartner
- Optionale Anzeige der Warengruppenbezeichnung zu (Haupt-)Warengruppen im Suchbaum
- Optionale Anzeige der Gruppenbezeichnung zu Leistungsgruppen im Suchbaum
- Optionale Anzeige der Gruppenbezeichnung zu Kundengruppen im Suchbaum

Den Aufbau der Bezeichnung im Suchbaum kann in der Systempflege (Funktion Suche - Suchbaum neu generieren) eingestellt werden.

1.5 Direkter Aufruf der Werkzeuge



Ihr Plus:

- + Einfacheres Archivieren von Projekten
- + Schnellere Bearbeitung von Ausschreibungen
- + Durchgängige Erledigung von alltäglichen Aufgaben

Im HWP 2011 wurden einige alltägliche Arbeitsabläufe weiter verschlankt. So können Sie jetzt z.B. direkt aus dem Projektstamm heraus das aktuelle Projekt archivieren oder ein anderes zurücksichern. Genauso einfach können Sie den GAEB-Filter für Ausschreibungen oder den Formulareditor aufrufen. Das aktuelle Projekt, Dokument bzw. die aktuelle Formularvariante werden dann automatisch an das aufgerufene Werkzeug übergeben und müssen nicht erneut gesucht werden.

-  Projektarchivierung des aktuellen Projekts aus dem Projektstamm

-  Anpassen der aktuellen Formularvariante aus dem Dokument

-  Einlesen einer Ausschreibung (GAEB) in das aktuelle Projekt
-  Erstellen einer GAEB-Datei aus dem aktuellen Dokument

2 DBD Erweiterungen

2.1 Regionalfaktoren zur Korrektur des Einkaufspreises

Ihr Plus:

- + Anpassung der Durchschnittswerte an die regionalen Marktbedingungen
- + Keine Nacharbeit nötig
- + Automatische Generierung einer verwendbaren Kalkulation

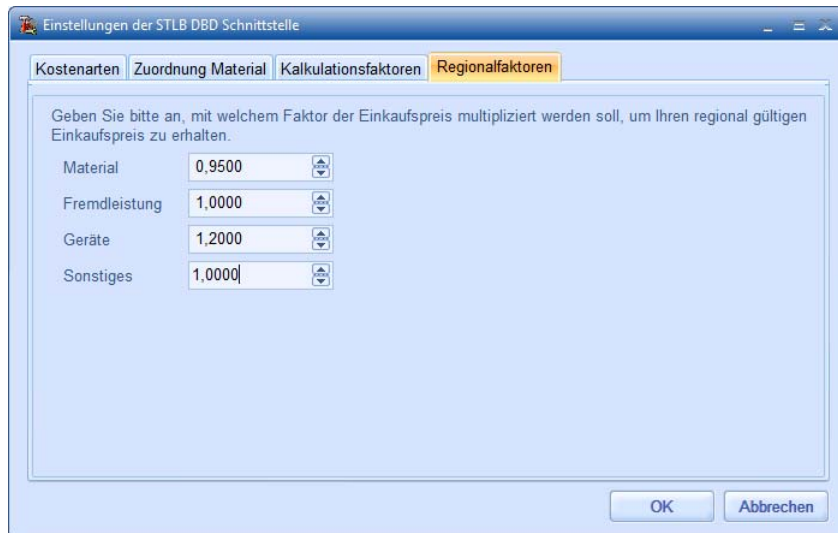

Einstellung der Regionalfaktoren für DBD Leistungsverzeichnisse

DBD stellt durchschnittliche Einkaufspreise zur Verfügung. Regional bedingt, liegen die Einkaufspreise jedoch höher oder niedriger als die angegebenen. Dies kann nun durch Eingabe eines Regionalfaktors je Kostenart berichtigt werden.

2.2 Eigene Schaltfläche im Dokument

Ihr Plus:

- + Durchgängige Arbeitsschritte
- + Weniger Klicks

Der Aufruf der DBD Leistungsverzeichnisse wird deutlich vereinfacht. Die neue Schaltfläche



öffnet sofort den Assistenten zur Auswahl der Leistungen.

2.3 Verknüpfung von DBD Artikeln mit Stammdaten

Ihr Plus:

- + **Vollständige Integration der Leistungstexte in Lager- und Bestellwesen**
- + **Selbstlernende Zuordnung der DBD Materialien zu den Stammdaten**
- + **Kein zusätzlicher Verwaltungsaufwand**

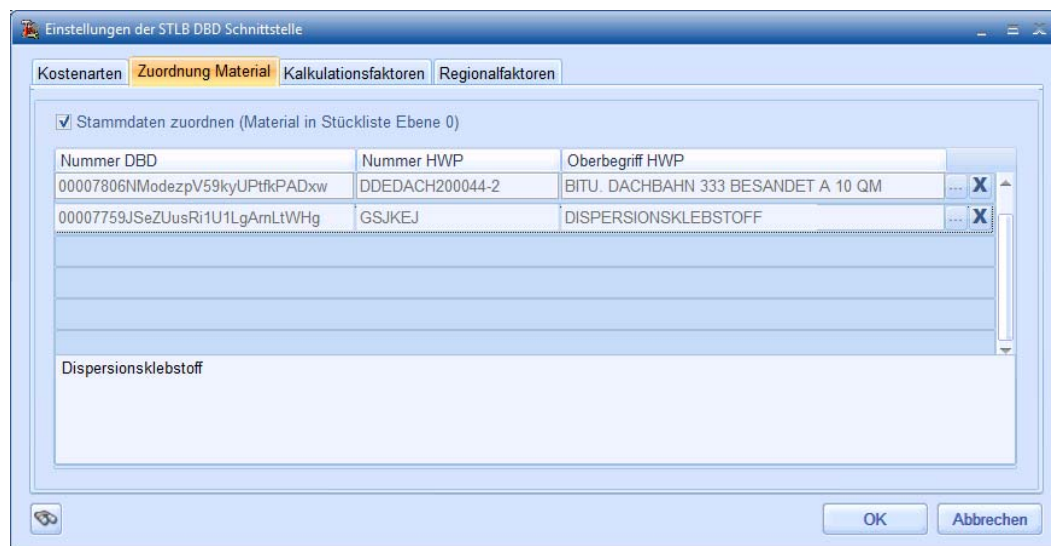

Zuordnung der DBD Materialien zum Materialstamm

Wenn man DBD Leistungsverzeichnisse verwendet und das enthaltene Material automatisiert beim eigenen Großhändler bestellen wollte, so mussten bisher immer alle in der Stückliste enthaltenen Artikel ausgetauscht werden. Die DBD Leistungsverzeichnisse enthalten verständlicherweise nur „allgemeine“ Artikel, keine eines bestimmten Herstellers oder gar Großhändlers. Mit dem HWP 2011 entfällt dieses manuelle Austauschen, da das Programm automatisch beim Einlesen der Leistung eine Zuordnung der enthaltenen Materialien ermöglicht. Kommt ein Artikel mehrfach vor oder wurde er bereits zugeordnet, so übernimmt der Assistent die vorhandene Zuordnung. Eine aufwändige Einrichtung der Zuordnung entfällt somit und die Schnittstelle ist selbstlernend.

2.4 STL B-BauZ

Ihr Plus:

- + **Leistungstexte für alle, die regelmäßig wiederkehrende Bauunterhaltungsarbeiten ausführen**

Die bisherige DBD-Schnittstelle wurde erweitert. Die Daten für die STL B-BauZ (Standardleistungsbuch für Zeitarbeitsverträge) können ebenfalls eingelesen werden.

3 Erweiterung der HWP Zeiterfassung

3.1 Verbesserung der Schnittstelle

Ihr Plus:

- + Mehr Flexibilität
- + Bessere Anpassbarkeit an die lokalen Bedürfnisse
- + Weniger Klicks zum Ziel

Die vorhandene Schnittstelle zum HWP Zusatzmodul „Zeiterfassung“ wurde in folgenden Punkten erweitert:

- Gelöschte und gesperrte Datensätze werden zwischen HWP und dem Zusatzmodul abgeglichen. Eine versehentliche Bebuchung von diesen Datensätzen ist somit nicht mehr möglich.
- Die Filtermöglichkeit bzgl. Projekt-/Kundendienststatus für den Projektabgleich wurden für den Projektabgleich geschaffen. Dies ermöglicht z.B. Projekte mit dem Status "Angebot abgelehnt" vom Abgleich auszunehmen und Projekte mit einem gewissen Status zur Erfassung zu sperren. Die Erfassung der Zeiten und die Zuordnung dieser Zeiten zu Projekten wird damit wesentlich übersichtlicher und schneller.
- Die Zuordnung der Namen (Vorname, Nachname) zu den Arbeitnehmerinformationen kann modifiziert und den eigenen Vorstellungen angepasst werden.
- Die Anzeige des Datenübernahmeprotokolls kann abgeschaltet werden.

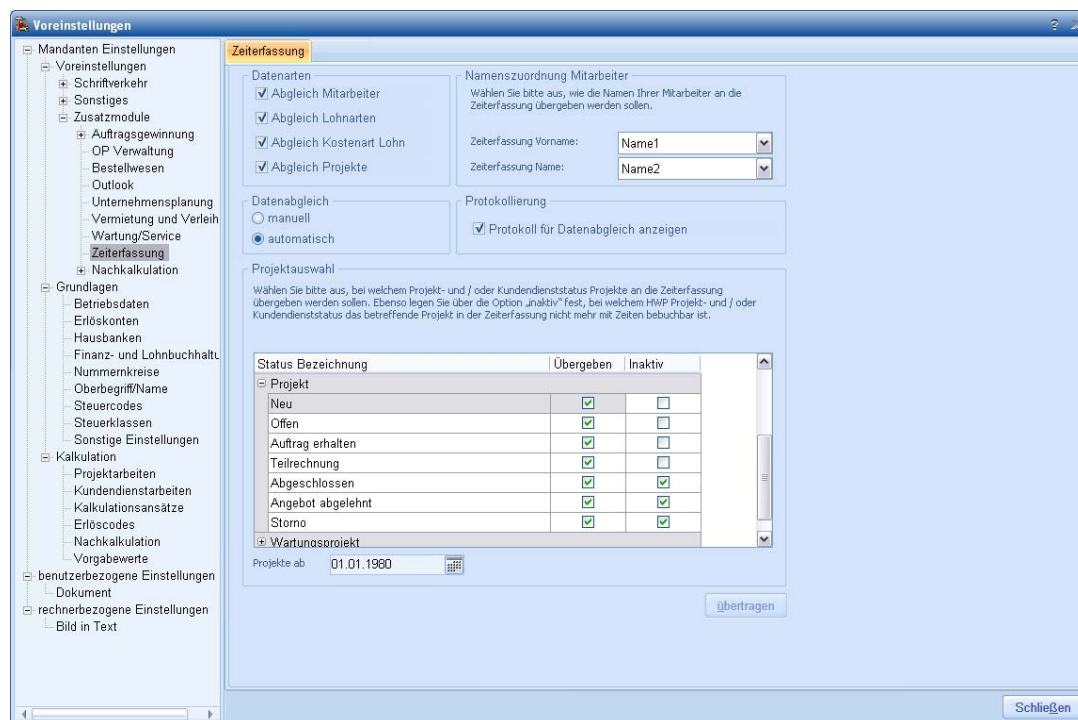

Voreinstellungen zum Abgleich der Daten mit der Zeiterfassung

3.2 Terminal

Ihr Plus:

+ Zutrittskontrolle über spezielle Hardware

Über diese Hardware kann benutzerbezogen der Zutritt zu Ihrem Betrieb/Teilen ihres Betriebs gesteuert werden.



3.3 Webterminal

Ihr Plus:

+ Dezentrale Personalzeiterfassung über das Internet

Hier kann an einem separaten Terminal jeder ihrer Mitarbeiter seine Komm- und Gehzeiten oder aber auch seine Zeiten, die er für bestimmte Arbeiten benötigt hat, erfassen.

Anwesenheitsdisplay

Datum: 18.05.2007 Uhrzeit: 08:38 Gruppe: Verwaltung Anzeigen

Freitag, 18. Mai 2007 08:38

Anwesend 2

Auszubildender, Cornelius
Anwesend seit: 18.05.2007 06:00
[Details](#)

Direktversicherung, Dirk
Anwesend seit: 18.05.2007 06:00
[Details](#)

Pfändung, Rüdiger
Anwesend seit: 18.05.2007 06:00
[Details](#)

Abwesend 2

Schwerbehinderter, Bruno
Abwesend seit: 17.05.2007 16:00
Urlaub bezahlt

Anwesenheitsübersicht

Arbeitnehmer	Letzte Stempelung	Grund der Abwesenheit	Anwesend
Auszubildender, Cornelius	18.05.2007 06:00		✓
Direktversicherung, Dirk	18.05.2007 06:00		✓
Pfändung, Rüdiger	18.05.2007 06:00		✓
Schwerbehinderter, Bruno	17.05.2007 16:00	Urlaub bezahlt	

4 Generalüberholung Nachkalkulation

4.1 Erfassung von Belegen

Ihr Plus:

- + Flexible und schnelle Erfassung des Materialverbrauchs und der Arbeitszeiten
- + Strukturierte Übersicht durch enge Integration in das Grundmodul
- + Schnelle Kontrolle der Eingabe durch Zwischensummen bereits in der Erfassung

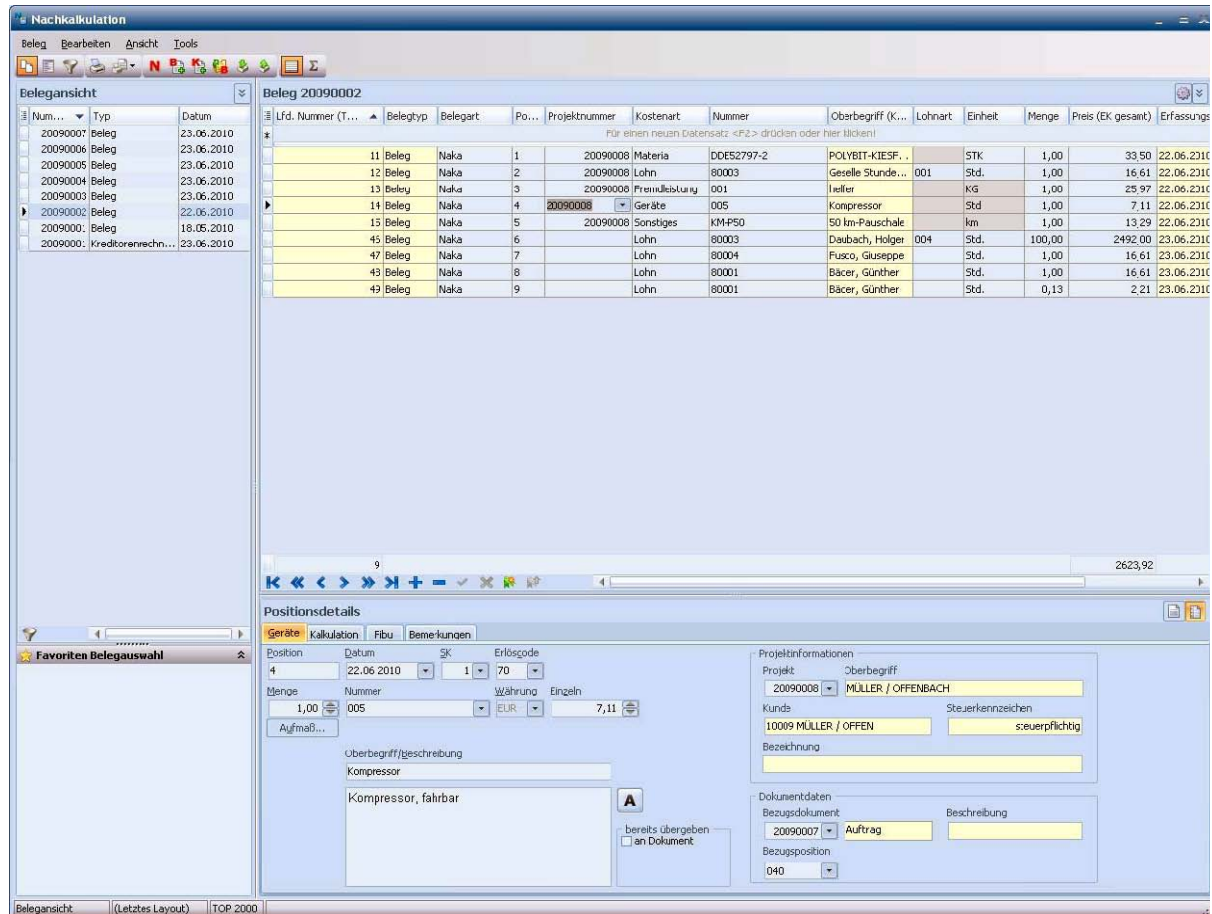

Der Erfassungsdialog der neuen Nachkalkulation wurde nach ergonomischen Gesichtspunkten neu entworfen. Dies ermöglicht es dem Anwender, selbst bei einer höheren Erfassungsgeschwindigkeit, jederzeit den Überblick über die erfassten Belege zu behalten.

Folgende neue Funktionen stehen zur Verfügung:

- Aufruf der nach Projektnummer gefilterten Schnellerfassung inkl. Vorbelegung der Projekt-
nummer direkt aus dem Projekt heraus
- benutzerspezifischer Ansichten (Layouts)
 - Vorbelegung der Erfassungsspalten
 - Ein-/Ausblenden von Spalten
 - Neue zusätzliche Informationsspalten, wie Projektoberbegriff oder Projektbezeich-
nung
 - Reihenfolge der Spalten ist konfigurierbar
 - Sortierung nach allen Spalten
 - Gruppierung nach allen Spalten möglich
 - Optionale Summen für alle numerischen Spalten
- Filter auf allen Spalten

- Vier frei definierbare Spalten
- Neues Feld "interne Bemerkung"
- Gruppierungs-, Filter-, Sortier- und Summierungs- und Auswertungsmöglichkeiten direkt in der Schnellerfassung, inkl. Vorschau und Druck

4.2 Suche von Belegen

Ihr Plus:

- + Intuitive Such- und Filterfunktionen direkt im Erfassungsdialog
- + Selbst komplizierte Suchbedingungen lassen sich einfach zusammenklicken
- + Suchbedingungen werden verständlich beschrieben

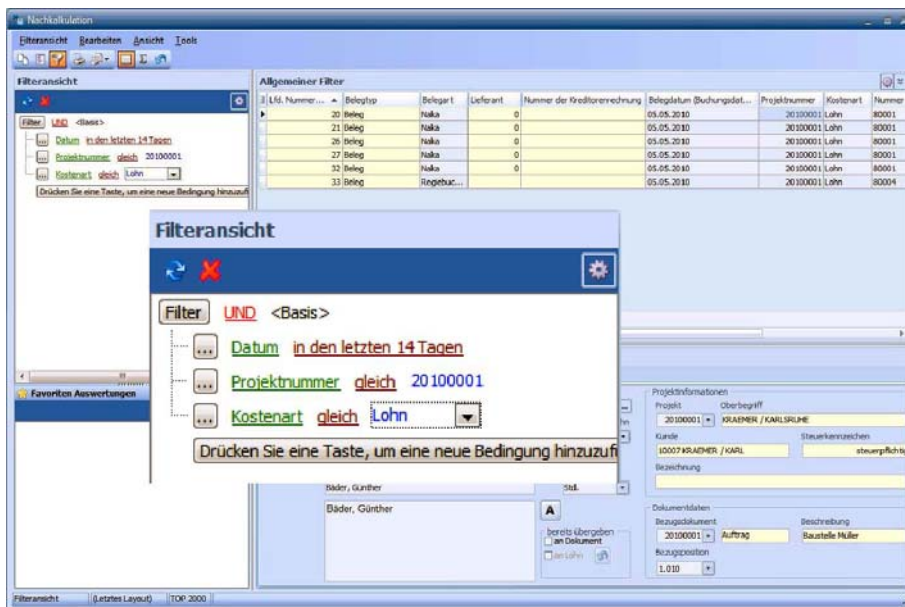

Die Funktionen der neuen Suche für Nachkalkulationsbelege im Detail:

- Komfortabler, leicht verständlicher Assistent zur Suche von erfassten Belegen
- Benutzerabhängige Favoriten mit den meistgenutzten Filteransichten
- Zwischensummen über beliebige Erfassungsspalten (auch Anzahl oder Durchschnitt)
- Druck der aktuellen Ansicht (inkl. Vorschau) ist jederzeit möglich

4.3 Projektbezogener Soll-Ist-Vergleich

Ihr Plus:

- + Abweichungen vom Plan werden im Projekt frühzeitig erkennbar
- + Auswirkungen von Abweichungen auf den Stundenverrechnungssatz werden erkennbar
- + Auswirkungen von Ressourcenverschiebung bei Engpässen werden erkennbar

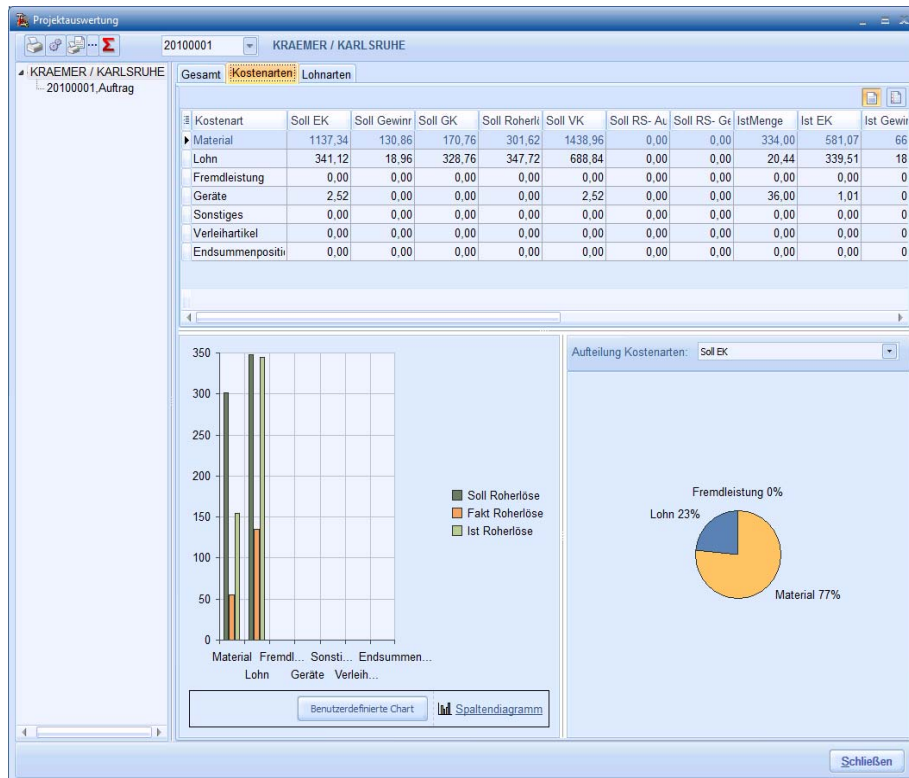

Die Funktionen des neuen projektbezogenen Soll-Ist-Vergleichs im Detail:

- Gegenüberstellung der geplanten, tatsächlichen und berechneten Kosten und Arbeitszeiten
 ↗ Abweichungen vom Plan werden frühzeitig erkennbar
- Verhältnis der geplanten, tatsächlichen und berechneten Anteile der Kostenarten
 ↗ Auswirkungen von Abweichungen auf den Stundenverrechnungssatz werden erkennbar
- Vergleich der geplanten, tatsächlichen und berechneten Lohnarten
 ↗ Auswirkungen von Ressourcenverschiebung bei Engpässen werden erkennbar
- Alle Werte werden in tabellarischer und in grafischer Form dargestellt und sind benutzerspezifisch anpassbar.
- Alle Tabellen und Grafiken lassen sich ausdrucken (inkl. Vorschau)

4.4 Funktionale Erweiterungen

Ihr Plus:

- + Sehr gute Anpassung an die branchenüblichen Arbeitsabläufe
- + Genaues Controlling durch detaillierte Aufspaltung der angefallenen Kosten
- + Schnelle Erfassung durch ergonomisches Design

Position										Buchung neuer Positionen auf: <Kein>	
Lf...	Belegtyp	Kostenart	Oberbegriff (Kostenart)	Belegdatu...	Belegart	Nummer	Menge	Preis (EK gesamt)	Erfassungsdatum	Erfasst von	
18	Beleg	Material		05.05.2010	Naka	000079FE...	163,00	15,40	05.05.2010	SAGE	
19	Beleg	Material		05.05.2010	Naka	00007A18...	135,00	161,24	05.05.2010	SAGE	
20	Beleg	Lohn	Bäder, Günther	05.05.2010	Naka	80001	4,50	74,75	05.05.2010	SAGE	

Dropdown menu for 'Naka':
 Naka
 Tagelohn
 WAufw.
 WPausch.
 Repar.
 Garantie
 Regiebuchung
 Nacharbeit

Page 3 of 3 | Total: 251,39

Neben den Verbesserungen an der Oberfläche wurde auch eine Reihe von funktionalen Erweiterungen umgesetzt.

- Neben den bisherigen Belegarten können auch Regiebuchungen und Nacharbeit gebucht werden.
- Verleihartikel werden in der Nachkalkulation als eigene Kostenart berücksichtigt.
- Arbeitszeiten und Verbrauchsmaterial können optional einem Projekt, einem Auftrag oder sogar einer einzelnen Auftragsposition zugeordnet werden
- Erlöscode, Kostenstelle und –träger können jeder Position einzeln hinterlegt bzw. überschrieben werden
- Unfertigen Arbeiten können ausgewertet werden
- Die erfassten Arbeitszeiten werden als von- und bis-Zeiten in der Nachkalkulation angezeigt.
- ... und eine sehr viel einfachere und schnellere Erfassung durch eine moderne Oberfläche

¹ Nur in Verbindung mit dem Zusatzmodul Zeitwirtschaft